

**UCHWAŁA NR XV/146/15
RADY MIEJSKIEJ W STASZOWIE**

z dnia 27 października 2015 r.

w sprawie wyrażenia zgody na ustanowienie służebności gruntowej

Na podstawie art.18 ust.2 pkt 9 lit.a ustawy z dnia 8 marca 1990 roku o samorządzie gminnym (tekst jednolity Dz.U. z 2015 roku poz.1515), art.13 ust.1 ustawy z dnia 21 sierpnia 1997 roku o gospodarce nieruchomościami (tekst jednolity Dz.U. z 2015 roku poz.782 ze zm.¹⁾) oraz art.285 ustawy z dnia 23 kwietnia 1964 roku - Kodeks cywilny (tekst jednolity Dz.U. z 2014 roku poz.121 ze zm.²⁾) - Rada Miejska w Staszowie uchwała co następuje:

§ 1.

1. Wyrazić zgodę na obciążenie nieruchomości gruntowej położonej w Staszowie przy ul. Długiej, stanowiącej własność Gminy Staszów, oznaczonej numerem ewidencyjnym 5627/2 (nieruchomość służebna) na rzecz właściciela nieruchomości gruntowej oznaczonej numerem ewidencyjnym 5627/1 (nieruchomość władająca), prawem którego właściciel nieruchomości władającej może korzystać z nieruchomości służebnej w zakresie przechodu i przejazdu. Powyższa służebność zostanie ustanowiona na szerokości 9 metrów od zachodniej strony działki nr 5627/2. Ustanawiana służebność ma charakter nieodpłatny.
2. Szczegółowe określenie służebności zawiera mapa stanowiąca załącznik do niniejszej uchwały.

§ 2.

Wykonanie uchwały powierza się Burmistrzowi Miasta i Gminy Staszów.

§ 3.

Uchwała wchodzi w życie z dniem podjęcia.

Przewodniczący Rady
Miejskiej

Ireneusz Kwiecjasz

¹⁾(zmiany wymienionej ustawy zostały ogłoszone w: Dz.U. z 2015 r. poz.1039, poz.1180, poz.1265, poz.1322 i poz.985)

²⁾(zmiany wymienionej ustawy zostały ogłoszone w: Dz.U. z 2014 r.poz.827; z 2015 r. poz.4, poz.397 i poz.1137)

Uzasadnienie do Uchwały Nr XV/146/15

Rady Miejskiej w Staszowie

z dnia 27 października 2015 r.

Działka położona w Staszowie przy ul. Długiej oznaczona numerem ewidencyjnym 5627/1 powstała z podziału działki nr 5627 stanowiącej własność Gminy Staszów, dla której w Sądzie Rejonowym w Staszowie IV Wydział Ksiąg Wieczystych prowadzona jest księga wieczysta nr KI1A/00034024/7. W związku z faktem, iż działka nr 5627/1 nie posiada dostępu do drogi publicznej konieczne jest ustanowienie służebności przejścia i przejazdu przez działkę nr 5627/2 stanowiącą własność Gminy Staszów.

1:5000

Skala 1:2000

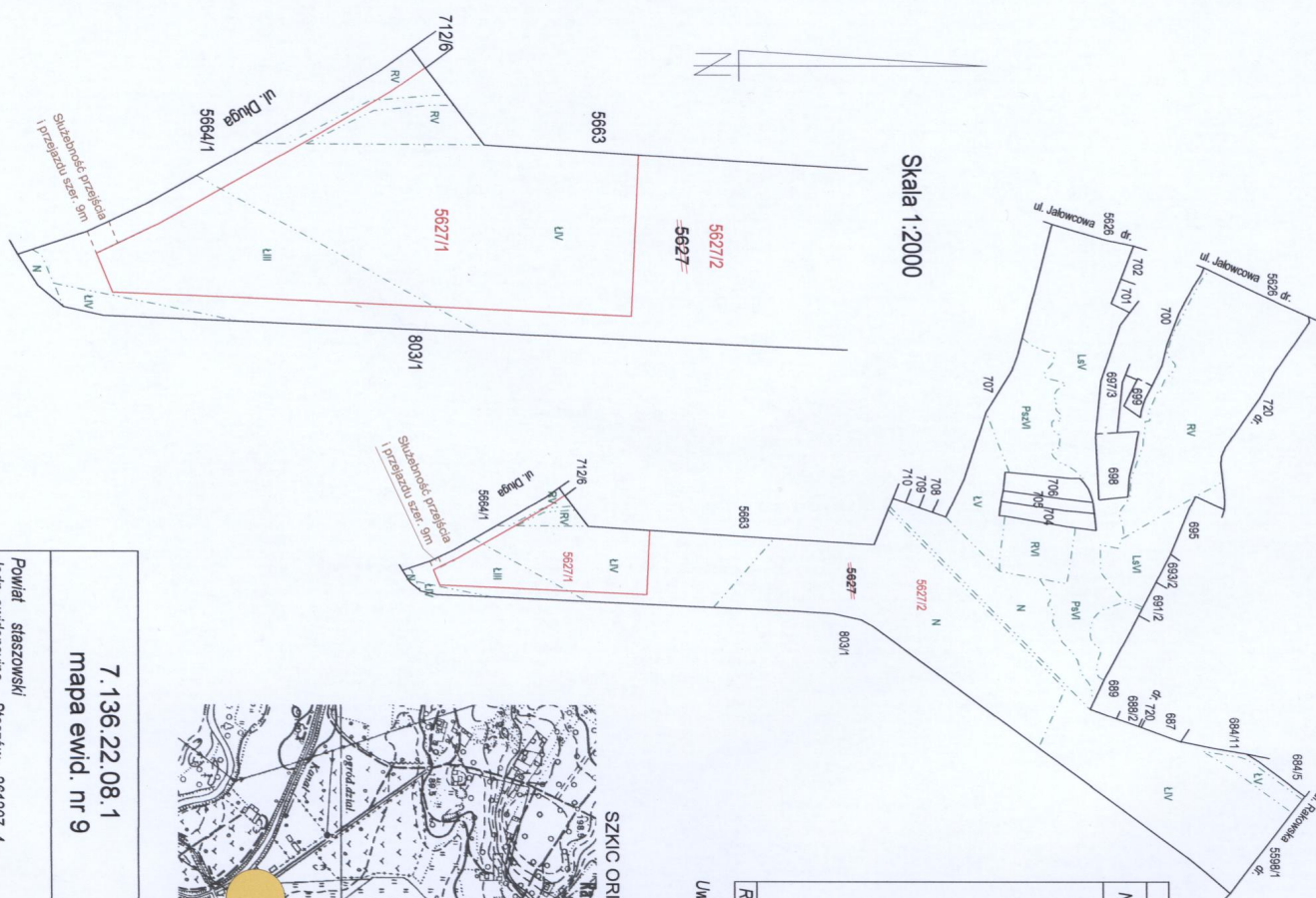

Wykaz zmian gruntowych

Nr obr.	Nr jedn./rej	Stan dotychczasowy			Klasa gleb.	Pole powierzchni	Normalktura prawna	Stan po podziale		
		Nr działki	Użytek grunt.	Klasa gleb.				Nr dz. poj.	Użytek grunt.	Klasa gleb.
1	G.4080	5627	N	B	3,4286	KW K17A.00034024/7	N	3,4286	Razem	14,3061
			Ls	Ls	0,0062		L	0,2938		
			Ls	Ls	3,5740		L	0,7964		
			Ls	Ls	0,6415		R	0,0831		
			L	L	0,4800			1,1733		
			L	L	3,3992			0,0062		
			W/L	W/L	0,5914			3,5740		
			Ps	Ps	0,2664			0,6415		
			V	V	1,4220			0,1862		
			R	R	0,1341			2,6028		
Razem				14,3061					13,1328	

Uwaga:

Podział działki nr 5627 nastąpił poza przepisami Ustawy o Gospodarstwie Nieruchomościach. Ustawa się nie stosuje, przejęcia i przejazdu na szerokości 9m, przez działkę nr 5627/2 do działki nr 5627/1.

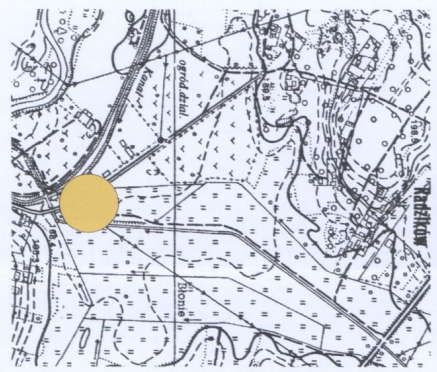

Revisaadca się ze mną, dokument znowa opracowany w wyniku prac geodezyjnych i kartograficznych, których rezultaty zawiera operat techniczny wpisany do ewidencji materiałów geodezyjnych i kartograficznych. Organ prowadzący geodezyjny i kartograficzny: SŁACZ [W/O] REG. ATU. VE W STASZOWIE. Formularz Ośrodek Dokumentacji Geodezyjnej i Kartograficznej. Identyfikator ewidencyjny: P211. G.6642.V.2T20.2015. - operat techniczny. Data wypisania operatu technicznego do ewidencji materiałów zasobu: 14.09.2015. Imię, nazwisko i podpis osoby reprezentującej organ: Z up. STARSOSTY inż. Józef Roskoń. Naczelnik Urzędu Gminy Staszów. GEODETA POWIATOWY

7.136.22.08.1
mapa ewid. nr 9

MAPA Z PODZIAŁEM
NIERUCHOMOŚCI ROLNEJ

Skala 1:2000 i 1:5000

Powiat staszowski
Jedn. ewidencyjna Staszów - 261207_4
Obręb ewidencyjny Staszów - 261207_4.0001
dz. nr 5627
KERG G.6642.V.2T20.2015

Wykazano na mapie granice nieruchomości podlegające podziałowi są zgodne z danymi ewidencyjnymi

PRAACOWNIA GEODEZYJNA
28-200 Staszów, ul. Piłsudskiego 6
NIP 866-10-22-793, tel: 15 864 20 00

Mapę wykonał: Macej Pawlak
12460

Nr upr. zaw.: 2015.09.05

Data: 2015.09.05

Podpis: Macej Pawlak
GEODETA POWIATOWY
Urząd Gminy Staszów
ul. Piłsudskiego 6
41-100 Staszów
tel. 15 864 20 00
NIP 866-10-22-793