

**Rodzaj dokumentu:**

Oryginał  Kopia  Korekta

ZNAK SPRAWY	NUMER DOKUMENTU	NR IDENTYFIKACYJNY								
UM13-65151-UM1300165/16	13/7.2.1/0058/17	0	6	2	5	6	8	0	4	4

**I. DANE NA TEMAT KONTROLI (wg UM)**

Nazwa poddziałania:	<b>7.2.1 - Wsparcie inwestycji związanych z tworzeniem, ulepszeniem lub rozbudową wszystkich rodzajów małej infrastruktury, w tym inwestycji w energię odnawialną i oszczędzanie energii - operacja typu „Budowa lub modernizacja dróg lokalnych”</b>	Data otrzymania zlecenia	25/07/2017
Nazwa operacji:	Przebudowa drogi gminnej nr 385067T (stary nr 003789T) Wólka Żabna – przysiółek Smugi od km 0+000 do km 0+999		
1. Data złożenia wniosku o płatność:	03.07.2017		
Rodzaj czynności kontrolnych:			
1. Wizyta na zlecenie	<input checked="" type="checkbox"/>		
2. Kontrola na miejscu w wyniku typowania	<input type="checkbox"/>		
3. Kontrola zlecona manualnie	<input type="checkbox"/>		
4. Kontrola ex post w wyniku typowania	<input type="checkbox"/>		
5. Kontrola zadania niematerialnego w trakcie realizacji	<input type="checkbox"/>		
6. Kontrola uzupełniająca	<input type="checkbox"/>		
7. Wizyta uzupełniająca	<input type="checkbox"/>		
Czynności kontrolne dotyczą etapu:			
1. obsługi Wniosku o przyznanie pomocy	<input type="checkbox"/>		
2. po wypłacie zaliczki	<input type="checkbox"/>		
3. obsługi Wniosku o płatność	<input checked="" type="checkbox"/>		
4. ex-post/zobowiązań wieloletnich	<input type="checkbox"/>		
2. Przeprowadzający kontrolę	Świętokrzyskie Biuro Rozwoju Regionalnego – Biuro PROW		

**II. DANE PODMIOTU KONTROLOWANEGO**

1. Nazwa podmiotu kontrolowanego	Gmina Staszów	
NIP	8 6 6 1 6 0 8 7 3 1	REGON 8 3 0 4 0 9 7 4 9
2. Adres zamieszkania/siedziby podmiotu kontrolowanego	Województwo	świętokrzyskie
Powiat/gmina	Staszowski	Staszów
Miejscowość/kod	Staszów	28-200
Ulica/nr domu /lokalu/działki	Opatowska 31	
Tel.	158648304	Fax 158648305
E-mail	biuro@staszow.pl	
3. Adres korespondencyjny (należy wypełnić w przypadku, gdy inny od powyższego)	Województwo	ND
Powiat/gmina	ND	ND
Miejscowość/kod	ND	ND
Ulica i nr domu/lokalu	ND	

Podpis podmiotu kontrolowanego	<b>BURMISTRZ</b> <i>mgr Leszek Kopeć</i>	Podpisy kontrolujących	ŚBRR - Biuro PROW starszy specjalista ds. kontroli <i>Barbara Stafi-j</i> ŚBRR - Biuro PROW Specjalista ds. kontroli Anna Grzegorzczuk-Śledzińska
--------------------------------	---	------------------------	--

**GMINA STASZÓW**

205

III. OSOBA UPOWAŻNIONA DO REPREZENTACJI (PEŁNOMOCNIK/OSOBA REPREZENTUJĄCA)			
1.	Imię i Nazwisko	Leszek Kopeć	Stanowisko/funkcja
			Burmistrz

Informacje uzyskane w wyniku kontroli stanowią dane osobowe w rozumieniu przepisów ustawy z dnia 29 sierpnia 1997 r. o ochronie danych osobowych (Dz. U z 2014 r. poz. 1182 i 1662) i podlegają ochronie na podstawie przepisów tej ustawy.

IV. POWIADOMIENIE O CZYNNOŚCIACH KONTROLNYCH						
1.	Powiadomienie o kontroli TAK <input checked="" type="checkbox"/> NIE <input type="checkbox"/>	Sposób powiadomienia		Data	Osoba powiadamiana	Osoba powiadamiająca
		Telefon	<input checked="" type="checkbox"/>	27.07.2017	Kondek Ewa	Anna Śledzińska
		List polecony	<input type="checkbox"/>			
		Inne .....	<input type="checkbox"/>			

V. PRZEPROWADZENIE CZYNNOŚCI KONTROLNYCH	
1.	Kontrola została zrealizowana? TAK <input checked="" type="checkbox"/> NIE <input type="checkbox"/>
	Jeśli NIE podać przyczynę: ND

VI. DANE OSOBOWE OSÓB UCZESTNICZĄCYCH W CZYNNOŚCIACH KONTROLNYCH				
1.	Kontrolujący	Imię	Nazwisko	Nr upoważnienia i data jego wystawienia
	Inspektor terenowy:	Barbara	Stafiej	Upoważnienie nr 25 z dnia 04.01.2017 r.
	Inspektor terenowy:	Anna	Śledzińska	Upoważnienie nr 26 z dnia 04.01.2017 r.
	Podmiot kontrolowany	Imię	Nazwisko	Rodzaj i nr dokumentu tożsamości
		Leszek	Kopeć	Dowód osobisty: CBP 308221

VII. UWAGI	
Uwagi kontrolujących:	
W dniu 01.08.2017 r. przeprowadzono czynności kontrolne na etapie WOP operacji pn. „Przebudowa drogi gminnej nr 385067T (stary nr 003789T) Wólka Żabna – przysiółek Smugi od km 0+000 do km 0+999” – operacja typu „Budowa lub modernizacja dróg lokalnych” w ramach poddziałania „Wsparcie inwestycji związanych z tworzeniem, ulepszeniem lub rozbudową wszystkich rodzajów małej infrastruktury, w tym inwestycji w energię odnawialną i oszczędzanie energii” objętego Programem Rozwoju Obszarów Wiejskich na lata 2014-2020. w trakcie których stwierdzono zgodność z wymienionymi elementami w załączniku nr 1 „Lista kontrolna”.	
W trakcie czynności kontrolnych została sporządzona dokumentacja fotograficzna, która jest przechowywana w zasobach Świętokrzyskiego Biura Rozwoju Regionalnego – Biuro PROW.	
Na tym raport zakończono.	

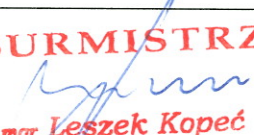
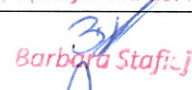
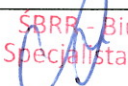
Podpis podmiotu kontrolowanego	<b>BURMISTRZ</b>  <b>mgr Leszek Kopeć</b>	Podpisy kontrolujących	<b>SBRR - Biuro PROW</b> Starszy specjalista ds. kontroli  <b>Barbara Stafiej</b>
			<b>SBRR - Biuro PROW</b> Specjalista ds. kontroli  <b>Anna Grzegorzczuk-Śledzińska</b>



VIII. ZAŁĄCZNIKI DO RAPORTU Z CZYNNOŚCI KONTROLNYCH	
1.	Lista kontrolna do raportu z czynności kontrolnych (K-03/W/344)
2.	Wykaz faktur lub dokumentów o równoważnej wartości dowodowej dokumentujących poniesione koszty Zestawienie rzeczowo-finansowe
3.	Wydruk z analityki konta analitycznego <i>OT</i>
4.	Kserokopia kosztorysu inwestorskiego
5.	Mapy/szkice sytuacyjne
6.	
7.	
8.	
9.	
10.	

**Podstawa prawna:**

Czynności kontrolne przeprowadzone w oparciu o zapisy ustawy z dnia 20 lutego 2015 r. o wspieraniu rozwoju obszarów wiejskich z udziałem środków Europejskiego Funduszu Rolnego na rzecz Rozwoju Obszarów Wiejskich w ramach Programu Rozwoju Obszarów Wiejskich na lata 2014–2020 (Dz. U. poz. 349 i 1888)

**Pouczenie:**

W przypadku gdy podmiot kontrolowany nie zgadza się z ustaleniami zawartymi w raporcie z czynności kontrolnych może zgłosić jednostce kontrolującej umotywowane uwagi na piśmie do ustaleń w nim zawartych, w terminie 7 dni od dnia doręczenia kopii raportu z czynności kontrolnych, chyba że bezpośrednio po zakończeniu czynności kontrolnych podmiot kontrolowany zgłosił kontrolującemu umotywowane uwagi, co do ustaleń zawartych w tym raporcie.

data rozpoczęcia i zakończenia czynności kontrolnych	01.08.2017 godz. 9:30 <i>data i godzina rozpoczęcia czynności kontrolnych</i>	01.08.2017 godz. 14:00 <i>data i godzina zakończenia czynności kontrolnych</i>
Przerwy w wykonywaniu czynności kontrolnych	ND <i>okresy przerw w wykonywaniu czynności kontrolnych</i>	
Data i miejsce sporządzenia Raportu	01/08/2017 <i>dd/mm/rrrr</i>	Urząd Gminy Staszów <i>Miejsce sporządzenia Raportu z czynności kontrolnych</i>
Kontrolujący	Imię	Nazwisko
	Barbara	Stafiej
	Anna	Śledzińska
		Podpis ŚBRB - Biuro PROW Starszy specjalista ds. kontroli <i>Barbara Stafiej</i>
		ŚBRB - Biuro PROW Specjalista ds. kontroli <i>Anna Grzegorzczak-Śledzińska</i>
Podmiot kontrolowany	<i>01.09.2017</i> <i>data otrzymania Raportu</i>	BURMISTRZ <i>mgr Leszek Kopeć</i> <i>podpis</i>
Adnotacja o niepodpisaniu raportu przez podmiot kontrolowany	ND	<i>GM STASZÓW</i>

Załącznik nr 1

Znak sprawy:	UM13-65151-UM1300165/16				K-03/W/344		
<b>LISTA KONTROLNA DO RAPORTU Z CZYNNOŚCI KONTROLNYCH PROGRAM ROZWOJU OBSZARÓW WIEJSKICH NA LATA 2014-2020</b>							
<b>WIZYTA W MIEJSCU</b>							
<b>Nr Raportu z czynności kontrolnych</b>			<b>Z dnia</b>				
13/7.2.1/0058/17			01.08.2017				
<b>Działanie</b>	<b>Podstawowe usługi i odnowa wsi na obszarach wiejskich</b>					<b>Wniosek o płatność</b>	
<b>Poddziałanie</b>	<b>Wsparcie inwestycji związanych z tworzeniem, ulepszeniem lub rozbudową wszystkich rodzajów małej infrastruktury, w tym inwestycji w energię odnawialną i w oszczędzanie energii</b>						
<b>Operacja</b>	<b>Budowa lub modernizacja dróg lokalnych</b>						
<b>Lp.</b>	<b>Przedmiot weryfikacji</b>	<b>Dane podmiotu kontrolowanego</b>		<b>Ocena zgodności ze stanem faktycznym</b>			<b>Uwagi kontrolujących</b>
		<b>Jedn. miary</b>	<b>Ilość</b>	<b>TAK</b>	<b>NIE</b>	<b>ND</b>	
<b>I. WERYFIKACJA REALIZACJI OPERACJI.</b>							
1.	Zgodność lokalizacji operacji.			X			Zgodnie z umową przyznania pomocy nr 00096-65151-UM1300165/16 z dnia 31.05.2016
2.	Zgodność zestawienia rzeczowo-finansowego z zakresem realizacji operacji.						
	I.	Koszty operacji.					
	A**	<b>Przebudowa drogi gminnej nr 385067T (stary nr 003789T) Wólka Żabna – przysiółek Smugi od km 0+000 do km 0+999</b>					
	1.	Roboty porządkowe, ziemne i przygotowawcze	komplet	1	X		
	2.	Urządzenia odwadniające	komplet	1	X		
	3.	Podbudowy	komplet	1	X		
	4.	Nawierzchnie ulepszone	komplet	1	X		
	5.	Oznakowanie i urządzenia zabezpieczające	komplet	1	X		
II.	Koszty ogólne.						
1.	Nadzór budowlany	umowa	1	X			

**Uwagi kontrolujących:**

Zgodność lokalizacji operacji i elementów zestawienia finansowego potwierdzono na podstawie weryfikacji dokumentów tj.: kosztorysu inwestorskiego, faktur, umowy 29/BZP/13/IPP/2016, 53/IPP/2016, protokołu zakończenia nadzoru inwestorskiego, protokołu odbioru robót, dokumentacji udzielenia zamówienia, poleceń przelewu, wyciągów bankowych.

Ww. dokumenty potwierdzono ze stanem faktycznym.

Elementy zweryfikowane w trakcie przeprowadzania czynności kontrolnych oznaczono symbolem „V” oraz parafowano w załączonym kosztorysie.

Ponadto zweryfikowane oryginały dokumentów finansowych wg Wykazu faktur (załącznik nr 2 do Raportu – oznaczenie symbolem „V”) opieczątowano i podpisano datą 01.08.2017r.

Dokumenty przechowywane są prawidłowo a przedłożone do wniosku kopie dokumentów są tożsame z oryginałami.

GMINA STASZÓW

Podpis podmiotu kontrolowanego	SBRR - Biuro PROW Starszy specjalista ds. kontroli	Podpisy kontrolujących	SBRR - Biuro PROW Specjalista ds. kontroli
<b>BURMISTRZ</b>	Barbara Stafi. J	Anna Grzegorzczuk-Śledzińska	
<i>mgr Leszek Kopeć</i>			

208



Załącznik 2 do raportu B/7-2.1/0058/13 z 01.08.2014

V. WYKAZ FAKTUR LUB DOKUMENTÓW O RÓWNOWAŻNEJ WARTOŚCI DOWODOWEJ DOKUMENTUJĄCYCH PONIESIONE KOSZTY

Lp	Nr dokumentu	Data wystawienia dokumentu [dd-mm-rrrr]	Nr księgowy/ ewidencyjny dokumentu	Nazwa wystawcy dokumentu	NIP wystawcy dokumentu	Pozycja na dokumencie albo nazwa towaru/usługi	Pozycja w zestawieniu rzeczowo-finansowym	Data zapłaty [dd/mm/rrrr]	Kwota dokumentu/ pozycji z dokumentu brutto [zł]	Kwota dokumentu/ pozycji z dokumentu netto [zł]	Kwota wydatków kwalifikowalnych [zł]
-1-	-2-	-3-	-4-	-5-	-6-	-7-	-8-	-9-	-10-	-11-	-12-
1.	00001/SB1705F	17.05.2017 r.	600-60016-6057W-901947U 600-60016-6059W-901947U	Przedsiębiorstwo Robót Drogowych Siaszów Sp. z o.o.	866-15-12-617	1	I A. 1 - 5	14.06.2017 r.	173 547,27	141 095,34	173 547,27
2.	1/2017	11.04.2017 r.	600-60016-6057W-901947U 600-60016-6059W-901947U	Firma Projektowo - Budowlana Henryk Kobryń	866-114-13-51	1	II 1.	11.04.2017 r.	455,00	369,95	455,00
3.	2/2017	04.05.2017 r.	600-60016-6057W-901947U 600-60016-6059W-901947U	Firma Projektowo - Budowlana Henryk Kobryń	866-114-13-51	1	II 1.	05.05.2017 r.	520,00	422,80	520,00
4.	4/2017	23.05.2017	600-60016-6057W-901947U 600-60016-6059W-901947U	Firma Projektowo - Budowlana Henryk Kobryń	866-114-13-51	1	II 1.	24.05.2017 r.	132,00	107,32	132,00
								Razem:	174654,27	141995,41	174654,27

*Estefia*

209





Łoś-3

URZĄD MIASTA I GMINY  
w STASZOWIE  
ul. Opatowska 31, 28-200 Staszów



PRZYJĘCIE ŚRODKA TRWAŁEGO		OT
Numer	Data	
OT / 2297	17.05.2017 r.	

przedsiębiorstwo - zakład

<b>Nazwa typ</b>		
Przebudowa drogi gminnej nr 385067 T (stary numer 003780 T) Wólka Żabna-przysiółek Smugi od km 0+000 do km 0+999		
<b>Charakterystyka</b>		
Przebudowa drogi gminnej polegająca na poszerzeniu istniejącej drogi szutrowej z 3,0 m do 3,50 m z wykonaniem pełnej konstrukcji jezdni – podbudowy oraz nawierzchni z betonu asfaltowego przy użyciu materiałów innych niż pierwotnie oraz poboczy z kruszywa łamanego szerokości 0,50 m. Wszystkie prace będą wykonywane w obrębie istniejącego pasa drogowego w/w drogi gminnej. Istniejący w km 0+003 przepust zostanie wymieniony na prefabrykowany betonowy o średnicy 500,00 mm i długości 5,0 m, z odmuleniem rowów na długości 5,00 m i 6,00 m.		
<b>Dostawca/Wykonawca</b>	<b>I Wartość z rozliczenia</b>	
Przedsiębiorstwo Robót Drogowych Staszów Sp. z o.o ul. Rakowska 40, 28-200 Staszów.	1. Wartość nabycia (w cenie zakupu) lub koszt wytworzenia	<b>174 654,27 zł</b>
	2. Koszty związane z zakupem	
<b>Nr i data dowodu dostawy</b>	3. Obciążenia publicznoprawne	
Faktura VAT nr 00001/SB1705F z dnia 17.05. 2017 r. Protokół odbioru robót z dnia 17.05.2017 r.	RAZEM	<b>174 654,27 zł</b>
<b>Miejsce użytkowania lub przeznaczenia</b>	<b>II. Wartość szacunkowa</b>	
Gmina Staszów wieś Wólka Żabna		

ŚBRR - Biuro PROW  
Specjalista ds. kontroli  
Anna Grzegorzczak-Śiedzińska  
01.08.17

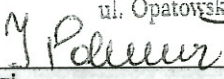
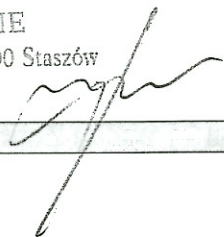
211

Podpisy zespołu przyjmującego		Podpis osoby, której powierza się pieczęć nad przyjętym środkiem trwałym	
URZĄD MIASTA I GMINY w STASZOWIE ul. Opatowska 31. 28-200 Staszów  		KIEROWNIK Wydziału Inwestycji i Planowania Przemysłowego mgr inż. Grzegorz Klimek 	
Uwagi			ilość załączn.
<b>Polecenie księgowania</b>			
Numer	Data	Stopa % umorzenia:	4,5
F2 622	23. 05. 2017	Wyliczenie kwoty odpisu rocznego	
Symbol KŚT			
2/22/220		<b>Konto Winien</b>	<b>Konto Ma</b>
Nr inwentarzowy		011	080
2/22/220/257		174 654,27 zł	
<b>Zaksięgowano</b>			
Stanowisko kosztów		Podpis	Data
080. 600. 600166 6054 ; 6059		SK	23. 05. 2017

2/22



## KOSZTORYS INWESTORSKI

Wnioskodawca: Gmina Staszów, ul. Opatowska 31, 28-200 Staszów

Tytuł projektu: „Przebudowa drogi gminnej nr 385067T (stary numer 003780T) Wólka  
Żabna – przysiółek Smugi od km 0+000 do km 0+999.”

Lokalizacja obiektu: obręb ewidencyjny: 3 Czernica dz. nr 280,  
33 Wólka Żabna dz. nr 156,  
34 Zagrody dz. nr 288/1

Kod Wspólnego Słownika Zamówień  
(CPV) 45233142- 6 roboty w zakresie naprawy dróg.

Wartość netto: 343 839,53 zł

Słownie złotych: trzysta czterdzieści trzy tysiące osiemset trzydzieści dziewięć i 53/100

Wartość brutto: 422 922,62 zł.

Słownie złotych: czterysta dwadzieścia dwa tysiące dziewięćset dwadzieścia dwa i 62/100

Stawka robocizny kosztorysowej: 11,70zł (0,81x14,44zł)

Narzuty: - koszty pośrednie  $K_p=65,0\%$  (R i S),  
- koszty zakupu  $K_z=6,10\%$  (M)  
- zysk  $Z=10,50\%$  (R, S i Ko)

Poziom cen: IV kwartał 2015 roku

Podstawa opracowania: Rozporządzenie Ministra Infrastruktury z dnia 18 maja 2004 roku  
w sprawie określenia metod i podstaw sporządzania kosztorysu  
inwestorskiego, obliczania planowanych kosztów prac projektowych oraz  
kosztów robót budowlanych określonych w programie funkcjonalno  
- użytkowym (Dz.U. 2004r. Nr 130, poz. 1389)

Kosztorys zawiera osiem kolejno ponumerowanych stron.

Opracował:

Grzegorz Klimek - inspektor w wydziale IPP Urzędu Miasta i Gminy w Staszowie

Staszów, dnia 04.01.2016 r.

Za zgodność z oryginałem

STWIERDZAM  
2016 01. 15

Staszów, dnia

od st. 1 do st. 8

Roboty wykonane  
Elementy w cenie  
w lokalu w rezydencji  
SBRR - Biuro PROJEKTOWE  
Starszy specjalista ds. kosztów

Barbara Mafiej

BURMISTRZ

mgr Leszek Kopceć

(akceptuje)

BURMISTRZ

mgr Leszek Kopceć

## OPIS ZADANIA

Zadanie pn.: „Przebudowa drogi gminnej nr 385067T (stary numer 003780T) Wólka Żabna – przysiółek Smugi od km 0+000 do km 0+999.”

Zakres obejmuje przebudowę drogi gminnej nr 385067T Wólka Żabna – Smugi od km 0+000 do km 0+999, polegającą na poszerzeniu istniejącej drogi gruntowej z 3,0m do 3,5m z wykonaniem pełnej konstrukcji jezdni – podbudowy oraz nawierzchni z betonu asfaltowego przy użyciu materiałów innych niż pierwotnie oraz poboczy z kruszywa łamanego szerokości 0,5m. Wszystkie prace będą wykonywane w obrębie istniejącego pasa drogowego w/w drogi gminnej. Istniejący w km 0+003 przeprast zostanie wymieniony na prefabrykowany betonowy o średnicy 500mm i długości 5,0m, z odmuleniem rowów na długości 5,0 i 6,0m.

Zakres robót:

1. Rozebranie przepustów rurowych – rury betonowe o średnicy 50cm, obmiar: 5,0m
2. Oczyszczenie rowów z namułu o grub. 30 cm z wyprofilowaniem skarp rowu, obmiar: 11,0m
3. Przepusty rurowe pod zjazdami – ława fundamentowa żwirowa, obmiar: 0,50m<sup>3</sup>
4. Przepusty rurowe pod zjazdami – rury betonowe o śr. 50 cm, obmiar: 5,0m
5. Przepusty rurowe pod zjazdami – ścianki czołowe dla rur o śr. 50 cm, obmiar: 2 szt.
6. Roboty ziemne wykonywane koparkami przedsięwziętymi o poj. łyżki 0,25m<sup>3</sup> z transportem urobku samochodem samowładowczym na odl. do 1 km – w gruncie kat. I-II (profilowanie skarpy od km 0+100 do km 0+140), obmiar: 20,0m<sup>3</sup>
7. Ścinanie drzew piłą mechaniczną (śr 26-35cm) – obmiar: 1 szt
8. Ścinanie drzew piłą mechaniczną (śr 46-55cm) – obmiar: 1 szt
9. Mechaniczne ścinanie poboczy o gr. 10 cm, obmiar: 983,8m<sup>2</sup>
10. Mechaniczne wykonanie koryta na całej szerokości jezdni i poboczy w gruntach kat I-IV głębokości 20cm (km 0+000 do km 0+999) oraz zjazdach, obmiar: 3918,90m<sup>2</sup>
11. Mechaniczne wykonanie koryta na całej szerokości jezdni w gruntach kat I-IV na całej szerokości jezdni – za każde dalsze 5 cm głębokości (krotność 1) (km 0+000 do km 0+999) oraz zjazdach, obmiar: 3918,90m<sup>2</sup>
12. Mechaniczne wykonanie koryta na całej szerokości jezdni w gruntach kat I-IV na całej szerokości jezdni – za każde dalsze 5 cm głębokości (krotność 2) (km 0+000 do km 0+185), obmiar: 1443,0m<sup>2</sup>
13. Mechaniczne profilowanie i zagęszczanie podłoża pod warstwy konstrukcyjne nawierzchni w gruncie kat. I-IV, obmiar: 3918,90m<sup>2</sup>
14. Wykonanie i zagęszczenie mechaniczne warstwy odsączającej w korycie – grubość warstwy po zagęszczeniu 10cm (km 0+000 do km 0+185), obmiar: 721,50m<sup>2</sup>
15. Podbudowa z kruszywa naturalnego – warstwa dolna o grubości po zagęszczeniu 20 cm (od km 0+040 do km 0+100), obmiar: 234,00m<sup>2</sup>
16. Podbudowa z kruszywa łamanego (0-63) – warstwa dolna o grubości po zagęszczeniu 15cm (od km 0+000 do km 0+999) oraz zjazdach, obmiar: 3918,90m<sup>2</sup>
17. Podbudowa z kruszywa łamanego (0-31,5) – warstwa górna o grubości po zagęszczeniu 8cm (w km 0+000 do km 0+999) oraz zjazdach, obmiar: 3818,40m<sup>2</sup>
18. Podbudowa z kruszywa łamanego (0-31,5) – warstwa górna – za każdy dalszy 1 cm grubości po zagęszczeniu (w km 0+000 do km 0+999) oraz zjazdach (krotność 2), obmiar: 7636,80m<sup>2</sup>
19. Nawierzchnie z mieszanek mineralno-bitumicznych asfaltowych o grubości 4 cm (warstwa wiążąca 0/16) w tym na zjazdach, obmiar: 3618,00m<sup>2</sup>
20. Nawierzchnie z mieszanek mineralno-bitumicznych asfaltowych o grubości 3 cm (warstwa ścieralna 0/12.8) w tym na zjazdach, obmiar: 3517,50m<sup>2</sup>

30/11  
2/19



21. Uzupełnienie poboczy i zjazdów kruszywem łamanym sortowanym 0-32mm średnio do 10cm, obmiar: 1020,00m<sup>2</sup>
22. Pionowe znaki drogowe – słupki z rur stalowych, obmiar 1 szt.
23. Pionowe znaki drogowe – znaki zakazu, nakazu, ostrzegawcze i informacyjne o pow. 0.3 m<sup>2</sup>, obmiar: A7 – 1 szt,

38/14  
215

## PRZEDMIAR ROBÓT

Zadanie pn.: „Przebudowa drogi gminnej nr 385067T (stary numer 003780T) Wólka Żabna – przysiółek Smugi od km 0+000 do km 0+999.”

Poz	Podstawa wyceny	Opis robót	Jedn.	Ilość	Cena jedn.	Wartość
1	KNR 2-31 0816-02	Rozebranie przepustów rurowych – rury betonowe o średnicy 50cm obmiar L=5,0m	m	5,00		
2	KNR 2-31 1403-06	Oczyszczenie rowów z namułu o grub. 30 cm z wyprofilowaniem skarp rowu	m	11,00		
3	KNR 2-31 0605-01 analogia	Przepusty rurowe pod zjazdami – ława fundamentowa żwirowa obmiar 5,0x0,5x0,2	m3	0,50		
4	KNR 2-31 0605-07 analogia	Przepusty rurowe pod zjazdami – rury betonowe o śr. 50 cm obmiar L=5,0m	m	5,00		
5	KNR 2-31 0605-04 analogia	Przepusty rurowe pod zjazdami – ścianki czołowe dla rur o śr. 50 cm	szt.	2,00		
6	KNR 2-01 0201-04	Roboty ziemne wykonywane koparkami przedsiębiornymi o poj. łyżki 0,25m3 z transportem urobku samochodem samowładowczym na odl. do 1 km – w gruncie kat. I-II (profilowanie skarpy od km 0+100 do km 0+140) obmiar 40,0x1,0x1,0x0,5	m3	20,00		
7	KNR-W 2-01 0103-03	Ścinanie drzew piłą mechaniczną (śr 26-35cm) – 1 szt	szt.	1		
8	KNR-W 2-01 0103-05	Ścinanie drzew piłą mechaniczną (śr 46-55cm) – 1 szt	szt.	1		
9	KNR 2-31 1402-05	Mechaniczne ścinanie poboczy o gr. 10 cm obmiar (999,0-4x3,8)x2x0,50	m2	983,8		
10	KNR 2-31 0101-01	Mechaniczne wykonanie koryta na całej szerokości jezdni i poboczy w gruntach kat I-IV głębokości 20cm (km 0+000 do km 0+999) oraz zjazdach obmiar 999,0x3,9+4x3,8x1,5	m2	3918,90		
11	KNR 2-31 0101-02	Mechaniczne wykonanie koryta na całej szerokości jezdni w gruntach kat I-IV na całej szerokości jezdni – za każde dalsze 5 cm głębokości (krotność 1) (km 0+000 do km 0+999) oraz zjazdach obmiar 999,0x3,9x1+4x3,8x1,5	m2	3918,90		
12	KNR 2-31 0101-02	Mechaniczne wykonanie koryta na całej szerokości jezdni w gruntach kat I-IV na całej szerokości jezdni – za każde dalsze 5 cm głębokości (krotność 2) (km 0+000 do km 0+185) obmiar 185,0x3,9x2	m2	1443,00		
13	KNR 2-31 0103-04	Mechaniczne profilowanie i zagęszczanie podłoża pod warstwy konstrukcyjne nawierzchni w gruncie kat. I-IV obmiar 999,0x3,9+4x3,8x1,5	m2	3918,90		
14	KNR 2-31 0104-07	Wykonanie i zagęszczenie mechaniczne warstwy odsączającej w korycie – grubość warstwy po zagęszczeniu 10cm (km 0+000 do km 0+185) obmiar 185,0x3,9	m2	721,50		

*30.11*  
216



15	KNR 2-31 0114-01	Podbudowa z kruszywa naturalnego – warstwa dolna o grubości po zagęszczeniu 20 cm (od km 0+040 do km 0+100) obmiar 60,0x3,9	m2	234,00		
16	KNR 2-31 0114-05	Podbudowa z kruszywa łamanego (0-63) – warstwa dolna o grubości po zagęszczeniu 15cm (od km 0+000 do km 0+999) oraz zjazdach obmiar 999,0x3,9+4x3,8x1,5	m2	3918,90		
17	KNR 2-31 0114-07	Podbudowa z kruszywa łamanego (0-31,5) – warstwa górna o grubości po zagęszczeniu 8cm (w km 0+000 do km 0+999) oraz zjazdach obmiar 999,0x3,8+4x3,7x1,5	m2	3818,40		
18	KNR 2-31 0114-08	Podbudowa z kruszywa łamanego (0-31,5) – warstwa górna – za każdy dalszy 1 cm grubości po zagęszczeniu (w km 0+000 do km 0+999) oraz zjazdach (krotność 2) obmiar 2x(999,0x3,8+4x3,7x1,5)	m2	7636,80		
19	KNR 2-31 0310-01	Nawierzchnie z mieszanek mineralno-bitumicznych asfaltowych o grubości 4 cm (warstwa wiążąca 0/16) w tym na zjazdach obmiar 999,0x3,6+4x3,6x1,5	m2	3618,00		
20	KNR 2-31 0310-05	Nawierzchnie z mieszanek mineralno-bitumicznych asfaltowych o grubości 3 cm (warstwa ścieralna 0/12.8) w tym na zjazdach obmiar 999,0x3,5+4x3,5x1,5	m2	3517,50		
21	KSNR 6 0202-07 analogia	Uzupełnienie poboczy i zjazdów kruszywem łamanym sortowanym 0-32mm średnio do 10cm obmiar 999,0x0,5x2+6x3,5x1,0	m2	1020,00		
22	KSNR 6 0702-01	Pionowe znaki drogowe – słupki z rur stalowych	szt.	1,00		
23	KSNR 6 0702-04	Pionowe znaki drogowe – znaki zakazu, nakazu, ostrzegawcze i informacyjne o pow. 0.3 m2 (A7 – 1 szt)	szt.	1,00		
				RAZEM		
				Podatek VAT 23%		
				OGÓLEM		

*30/10/17*  
207

## KOSZTORYS INWESTORSKI

**Zadanie pn.: „Przebudowa drogi gminnej nr 385067T (stary numer 003780T) Wólka Żabna  
– przysiółek Smugi od km 0+000 do km 0+999.”**

Poz	Podstawa wyceny	Opis robót	Jedn.	Ilość	Cena jedn.	Wartość
1	KNR 2-31 0816-02	Rozebranie przepustów rurowych – rury betonowe o średnicy 50cm obmiar L=5,0m	m	5,00	54,50	272,50
2	KNR 2-31 1403-06	Oczyszczenie rowów z namułu o grub. 30 cm z wyprofilowaniem skarp rowu	m	11,00	11,50	126,50
3	KNR 2-31 0605-01 analogia	Przepusty rurowe pod zjazdami – ława fundamentowa żwirowa obmiar 5,0x0,5x0,2	m3	0,50	482	241,00
4	KNR 2-31 0605-07 analogia	Przepusty rurowe pod zjazdami – rury betonowe o śr. 50 cm obmiar L=5,0m	m	5,00	135	675,00
5	KNR 2-31 0605-04 analogia	Przepusty rurowe pod zjazdami – ścianki czołowe dla rur o śr. 50 cm	szt.	2,00	546	1092,00
6	KNR 2-01 0201-04	Roboty ziemne wykonywane koparkami przedsiębiornymi o poj. łyżki 0,25m <sup>3</sup> z transportem urobku samochodem samowładowczym na odl. do 1 km – w gruncie kat. I-II (profilowanie skarpy od km 0+100 do km 0+140) obmiar 40,0x1,0x1,0x0,5	m3	20,00	29,6	592,00
7	KNR-W 2-01 0103-03	Ścinanie drzew piłą mechaniczną (śr 26-35cm) – 1 szt	szt.	1	35,5	35,50
8	KNR-W 2-01 0103-05	Ścinanie drzew piłą mechaniczną (śr 46-55cm) – 1 szt	szt.	1	70,12	70,12
9	KNR 2-31 1402-05	Mechaniczne ścinanie poboczy o gr. 10 cm obmiar (999,0-4x3,8)x2x0,50	m2	983,8	5,74	5647,01
10	KNR 2-31 0101-01	Mechaniczne wykonanie koryta na całej szerokości jezdni i poboczy w gruntach kat I-IV głębokości 20cm (km 0+000 do km 0+999) oraz zjazdach obmiar 999,0x3,9+4x3,8x1,5	m2	3918,90	2,03	7955,37
11	KNR 2-31 0101-02	Mechaniczne wykonanie koryta na całej szerokości jezdni w gruntach kat I-IV na całej szerokości jezdni – za każde dalsze 5 cm głębokości (krotność 1) (km 0+000 do km 0+999) oraz zjazdach obmiar 999,0x3,9x1+4x3,8x1,5	m2	3918,90	0,13	509,46
12	KNR 2-31 0101-02	Mechaniczne wykonanie koryta na całej szerokości jezdni w gruntach kat I-IV na całej szerokości jezdni – za każde dalsze 5 cm głębokości (krotność 2) (km 0+000 do km 0+185) obmiar 185,0x3,9x2	m2	1443,00	0,13	187,59
13	KNR 2-31 0103-04	Mechaniczne profilowanie i zagęszczanie podłoża pod warstwy konstrukcyjne nawierzchni w gruncie kat. I-IV obmiar 999,0x3,9+4x3,8x1,5	m2	3918,90	0,90	3527,01
14	KNR 2-31 0104-07	Wykonanie i zagęszczenie mechaniczne warstwy odsączającej w korycie – grubość warstwy po zagęszczeniu 10cm (km 0+000 do km 0+185) obmiar 185,0x3,9	m2	721,50	4,30	3102,45

*B. Kufn*  
218



15	KNR 2-31 0114-01	Podbudowa z kruszywa naturalnego – warstwa dolna o grubości po zagęszczeniu 20 cm (od km 0+040 do km 0+100) obmiar 60,0x3,9	m2	234,00	11,09	2595,06
16	KNR 2-31 0114-05	Podbudowa z kruszywa łamanego (0-63) – warstwa dolna o grubości po zagęszczeniu 15cm (od km 0+000 do km 0+999) oraz zjazdach obmiar 999,0x3,9+4x3,8x1,5	m2	3918,90	23,27	91192,80
17	KNR 2-31 0114-07	Podbudowa z kruszywa łamanego (0-31,5) – warstwa górna o grubości po zagęszczeniu 8cm (w km 0+000 do km 0+999) oraz zjazdach obmiar 999,0x3,8+4x3,7x1,5	m2	3818,40	13,59	51892,06
18	KNR 2-31 0114-08	Podbudowa z kruszywa łamanego (0-31,5) – warstwa górna – za każdy dalszy 1 cm grubości po zagęszczeniu (w km 0+000 do km 0+999) oraz zjazdach (krotność 2) obmiar 2x(999,0x3,8+4x3,7x1,5)	m2	7636,80	1,40	10691,52
19	KNR 2-31 0310-01	Nawierzchnie z mieszanek mineralno-bitumicznych asfaltowych o grubości 4 cm (warstwa wiążąca 0/16) w tym na zjazdach obmiar 999,0x3,6+4x3,6x1,5	m2	3618,00	22,70	82128,60
20	KNR 2-31 0310-05	Nawierzchnie z mieszanek mineralno-bitumicznych asfaltowych o grubości 3 cm (warstwa ściernalna 0/12.8) w tym na zjazdach obmiar 999,0x3,5+4x3,5x1,5	m2	3517,50	19,76	69505,80
21	KSNR 6 0202-07 analogia	Uzupełnienie poboczy i zjazdów kruszywem łamanym sortowanym 0-32mm średnio do 10cm obmiar 999,0x0,5x2+6x3,5x1,0	m2	1020,00	11,38	11607,60
22	KSNR 6 0702-01	Pionowe znaki drogowe – słupki z rur stalowych	szt.	1,00	106,34	106,34
23	KSNR 6 0702-04	Pionowe znaki drogowe – znaki zakazu, nakazu, ostrzegawcze i informacyjne o pow. 0.3 m2 (A7 – 1 szt)	szt.	1,00	86,24	86,24
RAZEM						343839,53
Podatek VAT 23%						79083,09
OGÓŁEM						422922,62

*30/1/21*  
219

## TABELA ELEMENTÓW SCALONYCH

**Zadanie pn.: „Przebudowa drogi gminnej nr 385067T (stary numer 003780T) Wólka Żabna  
– przysiółek Smugi od km 0+000 do km 0+999.”**

Lp.	Roboty budowlane – branża drogowa	Wartość netto [zł]	Wartość brutto [zł]
1	Roboty porządkowe, ziemne i przygotowawcze (poz. nr 6, 7, 8, 9)	6 344,63	7 803,90
2	Urządzenia odwadniające (poz. 1, 2, 3, 4, 5)	2 407,00	2 960,61
3	Podbudowy (poz. 10, 11, 12, 13, 14, 15, 16, 17, 18)	171 653,32	211 133,58
4	Nawierzchnie ulepszone (poz. 19, 20, 21)	163 242,00	200 787,66
5	Oznakowanie i urządzenia zabezpieczające (poz. nr 22, 23)	192,58	236,87
<b>RAZEM:</b>		<b>343 839,53</b>	<b>422 922,62</b>

**Podstawa opracowania:** Rozporządzenie Ministra Infrastruktury z dnia 18 maja 2004 roku w sprawie określenia metod i podstaw sporządzania kosztorysu inwestorskiego, obliczania planowanych kosztów prac projektowych oraz kosztów robót budowlanych określonych w programie funkcjonalno-użytkowym (Dz.U.Nr 130, poz. 1389)

Podstawą ustalenia wartości zamówienia jest wartość rynkowa robót objętych zamówieniem, określona na podstawie przeciętnych aktualnych cen stosowanych w miejscu wykonania zamówienia, wskaźników cenowych zamieszczonych w katalogu cen jednostkowych BISTYP-CONSULTING – IV kwartał 2015r.

*32/1/15*

220



2019.05 do województwa 13/7-2.1/0058/12  
z 01.08.2012

## Lokalizacja zakresu opracowania

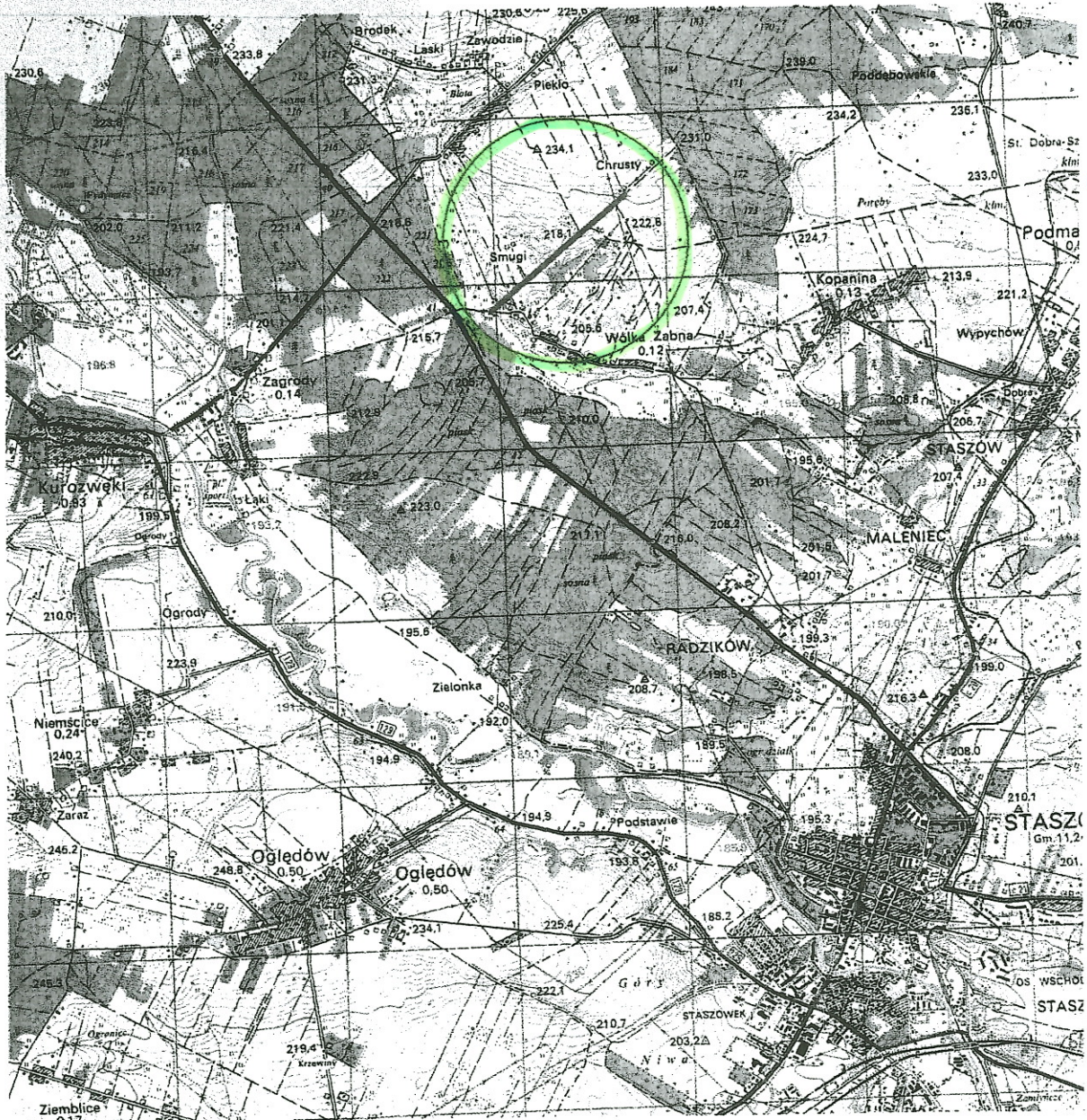

Lokalizacja zgodna  
381/11  
08.08.2012

GMINA STASZÓW

BURMISTRZ

mgr Leszek Kopeć

221



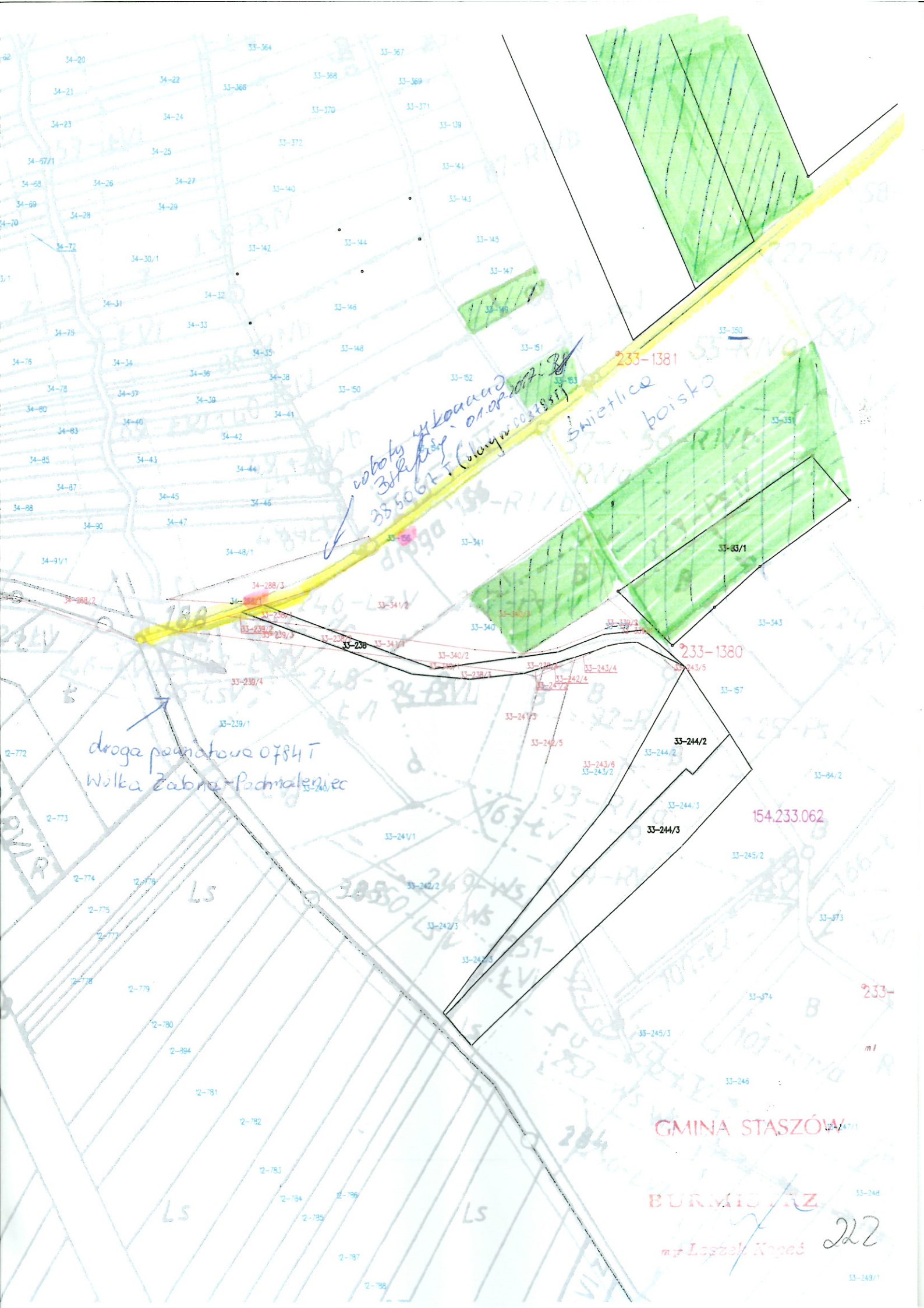

wzrosty 4 korony  
38506 T (wzrosty 0037831)

Smietlice boisko

droga powiatowa 0784 T  
Wolka Zabna-Podmaleniec

233-1381

233-1380

154.233.062

GMINA STASZÓW

BURMISTRZ

mgr Leszek Kopeć

222