

Szkic orientacji

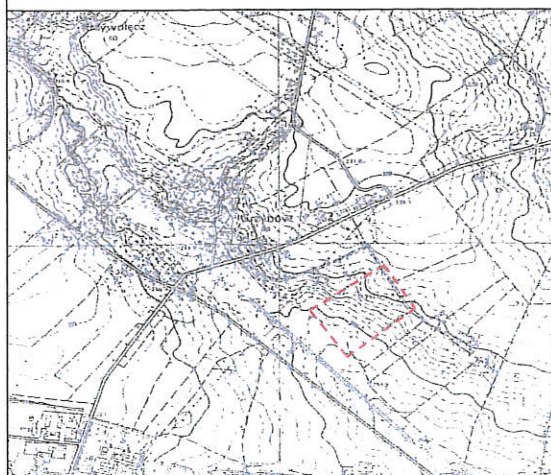

Niniejszy projekt podziału nieruchomości został zatwierdzony
 decyzją Burmistrza Miasta i Gminy Staszów
 dnia **25.05.2022 r.** GNR.6831.21.2022.VII
 Stosownie do ustawy z 21 sierpnia 1997 roku o gospodarce nieruchomościami
 i.t. Dz.U. z 2014 r. poz. 513 oraz Rozporządzenia Rady Ministrów z 7 grudnia
 2004 r. w sprawie sposobu i trybu dokonywania podziałów nieruchomości
 Dz.U. z 2004 r. nr 268, poz. 2663

Z up. BURMISTRZA
 mgr Lidia Pyza
 Z-ca Kierownika Wydziału Geodezji i Inżynierii
 Nieruchomościami, Geodezji i Inżynierii

Posiadać się że niniejszy dokument został opracowany w wyniku prac, których rezultaty zawiera operat techniczny wpisany do ewidencji materiałów państwowego zasobu geodezyjnego i kartograficznego	
Nazwa organu prowadzącego państwowy zasób geodezyjny i kartograficzny	STAROSTA STASZOWSKI
Identyfikator ewidencyjny operatu technicznego	P.2612. 2022. 695
Data przyjęcia operatu technicznego do zasobu	12-05-2022
Imię, nazwisko i podpis osoby reprezentującej organ	Z up. STAROSTY Naczelnik Wydziału Geodezji i Inżynierii Elżbieta Weryńska GEODETA POWIATOWY

Woj: świętokrzyskie
 Powiat: staszowski
 Gmina: Staszów 261207_5
 Obręb: Grzybów 261207_5.0006
 Obiekt: dz. nr 1019/2, 333/2, 332/3
 Mapa ewidencyjna: Ark nr 1
 KW: K11A/00032208/7, K11A/00031356/2
 KER: G.6642.V.432.2022

MAPA Z PROJEKTEM PODZIAŁU
 NIERUCHOMOŚCI

Skala 1: 1000

Wykazane na niniejszej mapie granice nieruchomości podlegające podziałowi są zgodne z danymi ewidencyjnymi.
 Niniejszy projekt podziału opracowano zgodnie z postanowieniem Burmistrza Miasta i Gminy Staszów znak: IPP-11.6724.18.2022.IX

Mapę wykonał:

MERIDIAN USŁUGI GEODEZYJNE
 Maciej Sochacki
 28-200 Staszów ul. Krakowska 14
 tel. 693-529-874 NIP 866-167-51-53
 e-mail: meridian.maciej@gmail.com

GEODETA GEODETA UPRAWNIONY

mgr inż. Maciej Sochacki
 Marian Sochacki
 Świadectwo nr 10455

Data: 26.04.2022 r.